MOES

Tuya

Návod k použití
Inteligentní dveřní/okenní senzor Zigbee 3.0

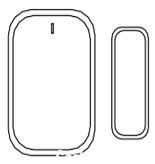

ZSS-S01-GWM-C-MS-DL09
Fok1 :

- Naskenujte QR kód a získejte anglický manuál, instalační video a představení funkcí
- Naskenováním QR kódu získáte španělskou příručku, instalační video a představení funkcí
- Naskenujte QR kód a získejte anglický manuál, instalační video a představení funkcí
- Naskenujte QR kód a obdržíte průvodce v ruštině, instalační videa a popis funkcí
- Naskenujte QR kód a získejte anglický manuál, instalační video a průvodce funkcemi. Video o instalaci a funkcích
- Naskenujte QR kód pro portugalský manuál, instalační video a představení funkcí
- Naskenujte QR kód a získejte pokyny, instalační videa a funkce
- Když naskenujete QR kód, uvidíte korejskou příručku, instalační video a průvodce funkcemi.
- Když naskenujete QR kód, uvidíte japonské pokyny, instalační videa a průvodce funkcemi.
- Zobrazí se identifikátor.
- من فضلك قم بمسح رمز الاستجابة السريعة(QR code)،للحصول على دليل المستخدم باللغة العربية وفيديو تثبيت ووصف للوظائف

*dostupnost funkcí

Varování

1. Tento výrobek sami nerozebírejte, znovu nesestavujte, neupravujte ani se nepokoušejte opravit. Tuto práci by měli provádět autorizovaní odborníci.

2. Baterie produktů by měly být recyklovány a musí být recyklovány nebo likvidovány odděleně od domovního odpadu. Baterie zlikvidujte v souladu s místními předpisy na ochranu životního prostředí.

Představení produktu

Inteligentní Dveřní/Okenní Senzor snímá otevírání a zavírání stavu dveří a oken detekcí blízkosti a

Separace magnetů. Informace o alarmu lze nahrávat prostřednictvím protokolu Zigbee v bezdrátovém režimu IOT. Záznamy mohou být nahrávány pro realizaci bezpečnostní detekce monitorovaných objektů. Tento produkt je vhodný pro domácí rezidenci, stavební vilu, továrnu, nákupní centrum, kancelářskou budovu a tak dále.

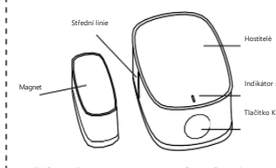

*Ujistěte se, že strana magnetu s vyznačenou čarou je zarovnána se stranou hostitelů označených střední čarou.

Seznam balení

Dveřní/okenní senzor *1 Baterie *1
Uživatelská příručka k produktu *1 Oboustranná samolepka *2

Technické parametry

Model	ZSS-GWM-C
jméno výrobku	Inteligentní Dveřní/Okenní Senzor
Bezdrátové připojení	Rozhraní Zigbee
Podpora alarmu vybití baterie	Ano
Provozní teplota	-10°C ~ +50°C
Vzdálenost spuštění alarmu	20±5mm
Specifikace baterie	CR2032 (vyměnitelný)
Velikost produktu	Hostitel 40*26*13 mm
	Magnet 26 * 9,5 * 11 mm
Kmitočtový pásmo	2,405 ~ 2480 GHz
Maximální rádiový vysílací výkon	< + 10 dBm
Typ baterie	CR2032

Návod k instalaci

Produkt lze aplikovat na dveře, okna a další scény, nainstalujte prosím hostitele a magnet samostatně na pevný rám dveří nebo okna, jak je znázorněno na následujícím obrázku.

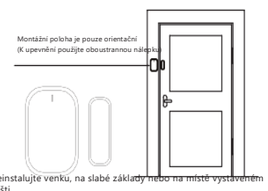

Neinstalujte venku, na slabé základy nebo na místě vystavením dešti.

- Neumisťujte magnetické kovy ani jiné předměty, aby nedošlo k narušení práce senzoru.

Angličtí

Příprava k použití

1. Stáhněte si aplikaci MOES z obchodu App Store nebo naskenujte QR kód

Google play
Download on the App Store

Aplikace MOES je upgradována jako mnohem kompatibilnější než aplikace Tuya Smart/Smart Life, dobře funkční pro scény ovládané Siri, widgety a doporučeními scén jako zcela nová přizpůsobená služba.

(**Poznámka:** Aplikace Tuya Smart/Smart Life stále funguje, ale aplikace MOES je vřele doporučuji)

2. Registrace nebo přihlášení

Stáhněte si aplikaci "MOES".

- Vstupte do rozhraní Registrovat/Přihlásit se, klepněte na
- "Zaregistrovat se a vytvořit účet zadáním svého telefonního čísla pro získání ověření kód a "Nastavit heslo. Zvolte možnost "Přihlásit se", pokud již účet MOES máte.

Přidat zařízení

1. Posuňte zadní kryt ve směru šipky, sejměte zadní kryt, poté sejměte insinační fólii a nakonec znovu nasaďte zadní kryt.

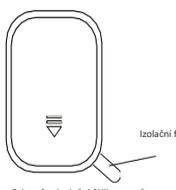

Odstraňte izolační fólii a zapněte senzor.

2. Otevřete MOES APP, ujistěte se, že je brána ZigBee / vícerežimová brána připojena k APP, zadejte bránu a klikněte na "Přidat nové zařízení".

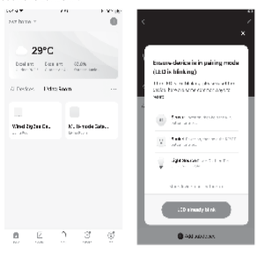

3. Vstup do konfiguračního režimu
(1)Stiskněte a podržte "tlačítko" déle než 6 sekund, dokud bílá kontrolka rychle nezačne blikat a senzor nepřejde do režimu párování. (Poznámka: Při konfiguraci sítě umístěte zařízení co nejblíže k bráně.)
(2)Pokud konfigurace sítě selže, stiskněte a podržte znovu tlačítko zařízení, dokud bílé světlo rychle nezačne blikat, a opakujte výše uvedené operace.

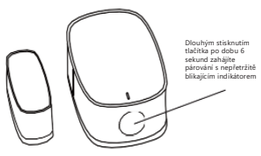

4. Počkejte 10-120 sekund. Po úspěšném přidání zařízení můžete upravit název zařízení.

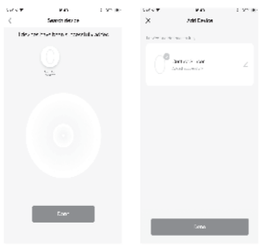

5. Nyní si můžete nastavit "propojení chytrých scén" podle vašeho
a užijte si svůj chytrý domácí život.

Omezení prvků nebo tabulky identifikace prvků

Název dílu	Toxické a nebezpečné látky nebo prvky					
	Olovo (Pb)	Rtuť (Hg)	Chrom (Cd)	Šestimocné mono (Cr(VI))	Doa difenyl (PBB)	Dioxydifenylether fenylether (PBDE)
VEDL	O	O	O	O	O	O
Obvodová deska	X	O	O	O	O	O
Pouzdra a další komponenty	X	O	O	O	O	O

Tento formulář byl připraven v souladu s ustanoveními SJ/T 11364.

Označuje, že obsah toxických a nebezpečných látek ve všech homogenních materiálech součásti je pod limity uvedenými v níže uvedených limitních požadavcích normy GB/T26572.

X : Znamená to, že obsah toxické a nebezpečné látky alespoň v jednom z homogenních materiálů dílu překračuje limitní požadavky stanovené v normě GB/T26572. Vzhledem k tomu, že v současné době neexistuje žádná alternativa, je v souladu s normami EU RoHS.

▲VAROVÁNÍ

NEBEZPEČÍ POŽITÍ: Tento produkt obsahuje knoflíkovou baterii nebo knoflíkovou baterie.
- **PŘÍ** požití může dojít k úmrtí nebo vážnému zranění.
- Spolknutá knoflíková baterie nebo knoflíková baterie může způsobit **vnitřní chemické popáleniny** již za **2 hodiny.**
- **UCHOVÁVEJTE** nové a použité baterie **MIMO DOSAH DĚTÍ!**
- **Pokud** existuje podezření, že by baterie mohla být spolknuta nebo vložena do jakékoli části těla, okamžitě vyhledejte lékařskou pomoc.

a) Použité baterie vyjměte a okamžitě recyklujte nebo zlikvidujte v souladu s místními předpisy a uchovávejte mimo dosah dětí. NEVYHAZUJTE baterie do domovního odpadu ani je spalujte.
b) I použité baterie mohou způsobit vážné zranění nebo smrt.
c) Zavolejte do místního toxikologického střediska pro informace o léčbě.
d) Typ baterie: CR2032.
e) Jmenovité napětí baterie: 3 V.
f) Nedobíjecí baterie se nesmí dobíjet.
g) Nevybíjejte násilím, nenabíjejte, nerozebírejte, nezahřívejte nad 60°C ani nespalujte. Pokud tak učiníte, může dojít ke zranění v důsledku odvětrávání, netěsnosti nebo výbuchu s následkem chemických popálenin.
h) Ujistěte se, že jsou baterie správně vloženy podle polarity (+ a -).
i) Vyjměte a okamžitě recyklujte nebo zlikvidujte baterie ze zařízení, které nebylo používáno po delší dobu v souladu s místními předpisy.

i) Vždy zcela zajistěte přihrádku na baterie, pokud se přihrádka na baterie bezpečně neuzavře, přestaňte výrobek používat, vyjměte baterie a uchovávejte je mimo dosah dětí.
k) Nekombinujte staré a nové baterie, různé značky nebo typy baterie, jako jsou alkalické, uhlíko-zinkové nebo dobíjecí baterie.

INFORMACE O RECYKLACI

Všechny výrobky označené symbolem pro oddělený sběr odpadních elektrických a elektronických zařízení (směrnice WEEE 2012/19 / EU) musí být likvidovány odděleně od netříděného komunálního odpadu. Pro ochranu vašeho zdraví a životního prostředí by měly být tyto výrobky likvidovány na určených sběrných místech pro elektronická zařízení určená vládou nebo místními orgány. Správná likvidace a recyklace pomůže předcházet potenciálním negativní důsledky pro životní prostředí a lidské zdraví. Chcete-li zjistit, kde se tato sběrná místa nacházejí a jak fungují, obraťte se na instalačního technika nebo na místní úřad.

ZÁRUČNÍ POKYNY

Vážený pane nebo paní, děkujeme vám za zakoupení produktu. Doufáme, že se vám bude líbit jeho používání. Záruka na produkty uvedené v záručním listu je tímto

uděleno následovně.
Podmínkou použití záruky je, že musíte dodržovat

následující podmínky a postupy:
1. Na produkty se vztahuje záruka 24 měsíců účinná od datum zakoupení krytého výrobku maloobchodním zákazníkem.
2. Pro uplatnění záručních práv musí kupující předložit: a) záruční list, b) doklad o koupi (fakturu s DPH, finanční doklad nebo jiný doklad potvrzující skutečné datum nákupu), pokud datum nákupu produktu nepochází ze záručního listu.
3. Pokud se problémy s kvalitou produktu vyskytnou do 24 měsíců od data datum přijetí, připravte si prosím výrobek a obal a

Přejděte na místo nebo do obchodu, kde jste jej zakoupili, a požádejte o něj poprodejní údržba. Pokud je produkt poškozen z osobních důvodů, bude účtován určitý poplatek za údržbu.
4. Zboží doporučujeme při jeho předávání ručiteli řádně chránit – pro tento účel doporučujeme použít originální obal s vycpávkou pro zajištění bezpečné přepravy. Pokud se rozhodnete použít náhradní obal, doporučujeme zajistit, aby byl produkt během přepravy dostatečně chráněn před poškozením. Doporučujeme, abyste na svůj obal umístili vhodnou nálepku označující náchylnost výrobku k nárazu, například "Výstražné sklo".
5. Na nahlášené vady, na které se vztahuje záruka, bude přihlíženo

neprodleně, nejpozději však do 14 dnů ode dne dodání zboží Ručiteli.

6. Po kontrole a určení zákonnosti reklamace služby ručitele opraví výrobek v přiměřené lhůtě, nejdéle však do 30 dnů ode dne dodání zboží ručiteli. Pokud jsou však vyžadovány těžko dostupné náhradní díly, může tato lhůta prodloužit dobu potřebnou k dodání dílu z továrny výrobce.
7. Záruka nezahrnuje provádění údržby a podobných úkonů uvedených v uživatelské příručce a uživatelé jsou povinni tak učinit sami.
8. Pokud dojde k vadám v důsledku přirozeného opotřebení během používání,

Záruka se na to nevztahuje.
9. Záruka se nevztahuje na:
a) Mechanické poškození způsobené zaviněním uživatele a vady výrobku způsobené takovým poškozením.
b) Poškození způsobené nesprávným používáním výrobku.
10. Práva vyplývající ze záruky vyprší následujícím dnem okolnosti:
a) Odstraňte záruční pečeť z produktu.
b) Odstraňte sériové číslo z produktu.
c) Přijmout opatření k odstranění fyzických vad výrobku venku autorizovaného servisu.
d) Používejte neoriginální díly a spotřební materiál.

Prohlášení o shodě

WENZHOU NOVA NEW ENERGY CO., LTD tímto prohlašuje

že rádiové zařízení typu ZSS-GWM-C je v souladu se směrnicí 2014/53/EU, 2014/30/EU, 2011/65/EU.
Úplné znění EU prohlášení o shodě je k dispozici na následující internetové adrese:
https://www.moestech.com/blogs/news/zss-s01-gwm-c

Řešení problémů

Pokud máte problémy s instalací nebo provozem zařízení, přečtěte si prosím datový list produktu:
https://www.moestech.com/blogs/news/zss-s01-gwm-c

ZÁRUČNÍ KARTA

Informace o produktu

jméno výrobku _____
typu výrobku _____
Datum nákupu _____
Záruční doba _____
Informace o prodejci _____
Jméno zákazníka _____
Telefon zákazníka _____
Adresa zákazníka _____

Záznamy o údržbě

Datum selhání	Příčina problému	Obsah závady	Hlavní

Děkujeme vám za vaši podporu a nákup u nás Moes, jsme tu vždy pro vaši úplnou spokojenost, neváhejte se s námi podělit o své skvělé nákupní zkušenosti.

★ ★ ★ ★ ★

Pokud máte jakékoliv jiné potřeby, neváhejte nás kontaktovat
Nejprve se pokusíme vyhovět vaší poptávce.

FOLLOW US

@moes_smart
MOES. Úředník
@moes_smart
www.moes.net
@moessmart
@moes_smart

EC REP
AMZLAB GmbH
Lambenhof 23, ESSEN 45326 E-mail: info@amz-lab.de
Tel: +49174598066
Vyrobeno v Číně

Zástupce pro Velkou Británii UK REP
EVATOST CONSULTING LTD
Adresa: Suite 11, First Floor, Woy Road Business Centre, Taffs Well, Cardiff, Wales, CF15 7QR
Tel: +44292168945
E-mail: contact@evatmaster.com
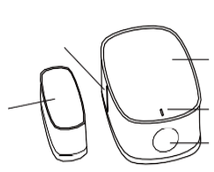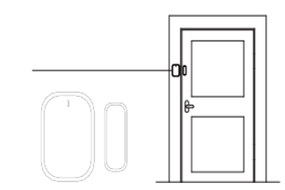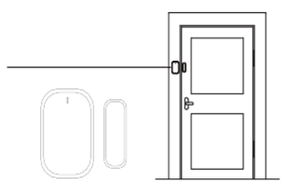
Výrobce
WENZHOU NOVA NOVÁ ENERGIE CO., LTD
Adresa: Inovační centrum energetické vědy a technologie, NO.238, Wei 11 Road, zóna ekonomického rozvoje Yueqing, Yueqing, Zhejiang, Čína
Tel: +86-577-57186815
E-mail po službě: service@moeshouse.com